

## Gestión Territorial

# Gestión ambiental: Cuidado y regeneración de biodiversidad

Consiste en implementar acciones que protejan, favorezcan o recuperen la biodiversidad del lugar donde se inserta el establecimiento o la actividad turística. Esto puede incluir la conservación de flora nativa, el control de especies invasoras, la restauración de hábitats, el cuidado de la cuenca hídrica y la reducción de perturbaciones sobre la fauna local. Es una medida aplicable tanto en entornos rurales como urbanos, adaptando las acciones a las características del territorio.

## Lineamientos técnicos

Se recomienda identificar los principales valores ecológicos del entorno y priorizar acciones que contribuyan al cuidado o recuperación de especies, vegetación, hábitats y cursos o cuerpos de agua asociados. Es importante evitar intervenciones que simplifiquen el ecosistema, incorporar flora nativa cuando corresponda y considerar tanto el contexto rural como urbano al definir las acciones. En medidas más complejas, puede ser recomendable contar con apoyo técnico especializado.

## Beneficio

### 1. Protege el patrimonio natural del lugar

Ayuda a conservar especies, paisajes y ecosistemas que dan identidad al territorio.

Tipo: Ambiental / Social

### 2. Aporta a la regeneración del entorno

Favorece la recuperación de áreas degradadas o alteradas por uso previo.

Tipo: Ambiental

### 3. Enriquece la experiencia del visitante

Permite ofrecer una relación más auténtica y respetuosa con la naturaleza local.

Tipo: Económico / Social / Ambiental

### 4. Refuerza la gestión ambiental del establecimiento

Hace visible un compromiso más activo con el cuidado del territorio.

Tipo: Social / Ambiental

## Aplica en:

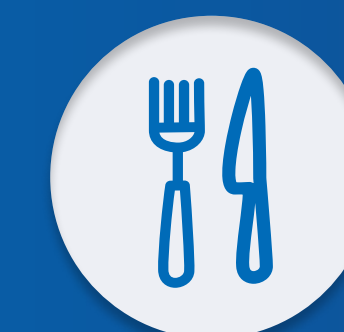

## Gestión General



## Tipo de Gestión



## Dificultad de Implementación

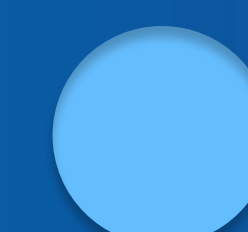
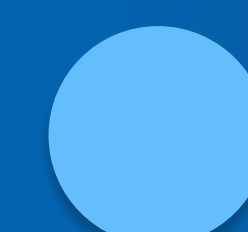

## Nivel de Inversión



## Orientación

Comenzar por identificar qué elementos de biodiversidad existen o podrían recuperarse en el lugar. Priorizar acciones simples, como proteger la vegetación nativa, reducir intervenciones innecesarias o mejorar el manejo de áreas verdes.

## Más información

[SUBSECRETARIA DE TURISMO](#)